Всероссийская проверочная работа по истории 11 класс (2020 год)

Всего во Всероссийской проверочной работе по истории для 11-х классов приняло участие 64 муниципальных общеобразовательных учреждения. Работу по истории выполняли 1869 учеников, что составляет 76,95% от всех учащихся 11-х классов (2429).

Средний балл (отметка) за работу по предмету «история» по городу составил 4,07 балла, по России – 3,86, по Рязанской области – 4,11 (максимальный возможный балл за правильно выполненную работу – 5).

30 общеобразовательных учреждений (46,88%) имеют средний балл (отметку) выше среднегородского.

Лучшие результаты за выполнение проверочной работы по истории показали учащиеся школы № 57 (4,78 балла), гимназии № 5 (4,78 балла), школы № 7 (4,66 балла), лицея № 4 (4,62).

Наименьшие показатели в школах №№ 50, 13 (по 3,33 балла) и 54 (3,06).

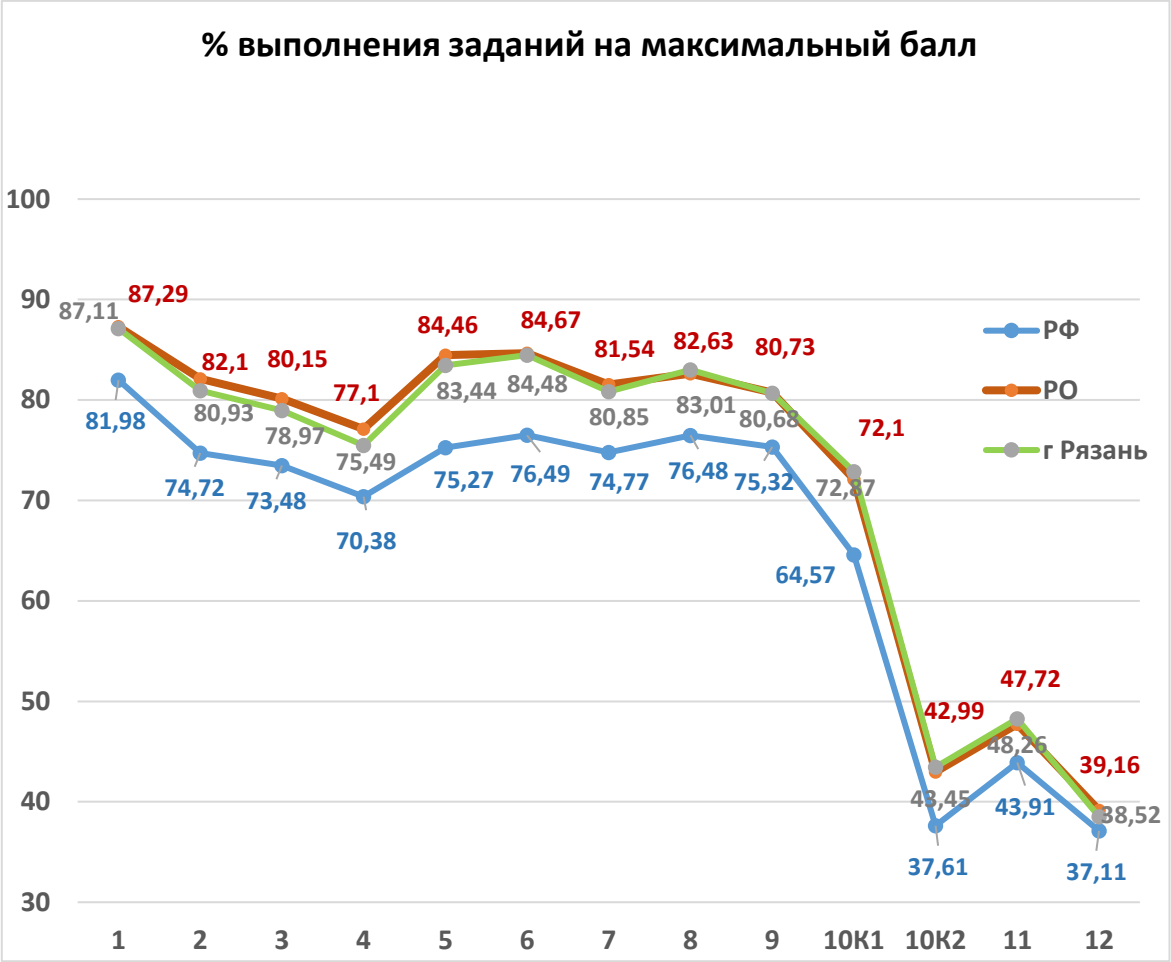

Наиболее простыми для выполнения оказались задания №№ 1 (за него получили максимальный балл 87,11% всех писавших работу), 6 (84,48%), 5 (83,44%). Наименьшее количество максимальных баллов получено за задание № 12 (38,52%) и 10К2 (43,45%). Выполнение остальных заданий на максимальный балл находится в диапазоне от 48% до 83%.

Задание № 1 направлено на проверку знания основных терминов (максимальный балл – 1), знания/понимания основных фактов, процессов и явлений, характеризующих целостность отечественной и всемирной истории; периодизацию всемирной и отечественной истории; современные версии и трактовки важнейших проблем отечественной и всемирной истории. На максимальный балл задание выполнили 87,11% всех писавших работу (по России – 81,98%, по Рязанской области – 87,29%).

Задание № 2 направлено на проверку знания/понимания основных фактов, процессов и явлений, характеризующих целостность отечественной и всемирной истории, периодизации

всемирной и отечественной истории; современных версий и трактовки важнейших проблем отечественной и всемирной истории; умения проводить поиск исторической информации в источниках разного типа; осуществлять внешнюю и внутреннюю критику источника (максимальный балл – 2). На максимальное количество баллов задание выполнили 80,93% всех писавших работу (по области – 82,1%, по России – 74,72%).

Задание № 3 направлено на проверку умения проводить поиск исторической информации в источниках разного типа; различать в исторической информации факты и мнения, исторические описания и исторические объяснения (максимальный балл – 2). На максимальное количество баллов задание выполнили 78,97% всех писавших работу (по области -80,15 %, по России – 73,48%).

Задание № 4 проверяет знание/понимание е основных фактов, процессов и явлений, характеризующих целостность отечественной и всемирной истории; периодизацию всемирной и отечественной истории; современные версии и трактовки важнейших проблем отечественной и всемирной истории (максимальный балл – 1). На максимальный балл задание выполнили 75,49% всех писавших работу (по области – 77,1 %, по России – 70,38%).

Задание № 5 проверяет умение систематизировать разнообразную историческую информацию на основе своих представлений об общих закономерностях исторического процесса; знание/понимание основных фактов, процессов и явлений, характеризующих целостность отечественной и всемирной истории; периодизацию всемирной и отечественной истории; современные версии и трактовки важнейших проблем отечественной и всемирной истории (максимальный балл – 4). На максимальное количество баллов задание выполнили 83,44% всех писавших работу (по области – 84,46%, по России – 75,27%).

В задании № 6 проверяется умение работать с исторической картой, анализировать историческую информацию, представленную в разных знаковых системах (текст, карта, таблица, схема, аудиовизуальный ряд) (максимальный балл – 1). На максимальный балл задание выполнили 84,48% всех писавших работу (по области – 84,67%, по России – 76,49%).

Задание № 7 направлено на проверку умения работать с исторической картой, анализировать историческую информацию, представленную в разных знаковых системах (текст, карта, таблица, схема, аудиовизуальный ряд) (максимальный балл – 1). На максимальный балл задание выполнили 80,85% от всех писавших работу (по области – 81,54%, по России – 74,77%).

Задание № 8 проверяет умение работать с иллюстративным материалом (знание фактов истории культуры) анализировать историческую информацию, представленную в разных знаковых системах (текст, карта, таблица, схема, аудиовизуальный ряд (максимальный балл – 2). На максимальное количество баллов задание выполнили 83,01% от всех писавших работу (по области – 82,63%, по России – 76,48%).

Задание № 9 направлено на проверку умения работать с иллюстративным материалом (знание фактов истории культуры), анализировать историческую информацию, представленную в разных знаковых системах (текст, карта, таблица, схема, аудиовизуальный ряд) (максимальный балл – 1). На максимальный балл задание выполнили 80,68% от всех писавших работу (по области – 80,73%, по России – 75,32%).

В заданиях №№ 10К1 и 10К2 проверяется знание истории родного края; умение различать в исторической информации факты и мнения, исторические описания и исторические объяснения. Задание № 10К1 на максимальный балл (1 балл) выполнили 72,87% от всех писавших работу (по области – 72,1%, по России – 64,57%). Задание № 10К2 на максимальное количество баллов (2 балла) выполнили 43,45% от всех писавших работу (по области – 42,99%, по России – 37,61%).

Задание № 11 (альтернативное задание) направлено на проверку знания исторических деятелей (максимальный балл – 2). На максимальное количество баллов задание выполнили 48,26% от всех писавших работу (по области – 47,72%, по России – 43,91%).

В задании № 12 (альтернативное задание) проверяется умение устанавливать причинно-следственные связи; систематизировать разнообразную историческую информацию на основе своих представлений об общих закономерностях исторического процесса (максимальный балл

– 1). На максимальный балл его выполнили 38,52% от всех писавших работу (по области – 39,16%, по России – 37,11%).

Сравним выполнение заданий на максимальный балл за 2 учебных года.

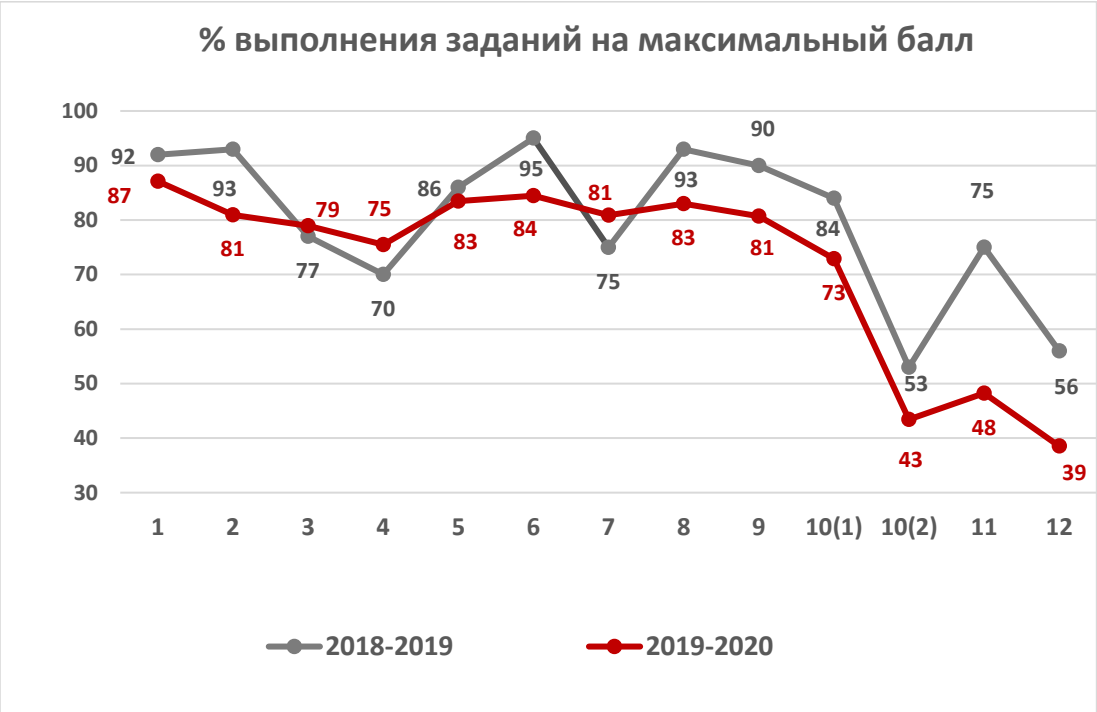

В этом учебном году немного улучшились результаты выполнения заданий №№ 3, 4, 7.

Намного хуже по сравнению с прошлым годом выполнено задание № 11 и 12. Незначительно хуже выполнены задания №№ 2, 6, 8, 10(1), 10(2).

Сравнение отметок с отметками по журналу показывает, что 61,26% учащихся подтвердили свои оценки (по Рязанской области – 65,92%), 18,25% - повысили (по Рязанской области - 14,02%), 20,49% - понизили (по Рязанской области - 14,02%)

Группы участников	Понизили (Отметка < Отметка по журналу) %		Подтвердили (Отметка = Отметке по журналу) %		Повысили (Отметка > Отметка по журналу) %		Всего	
	Кол-во участников	**%**	**Кол-во участников**	**%**	**Кол-во участников**	**%**	**Кол-во участников**	**%**
РО	691	20,06	2271	65,92	483	14,02	3445	100
г. Рязань	383	20,49	1145	61,26	341	18,25	1869	100