Всероссийская проверочная работа по биологии
8 класс (2022 год)

Всего во Всероссийской проверочной работе по биологии для 8-х классов приняли участие 52 образовательных учреждения. Работу выполняли 1 264 ученика муниципальных ОУ.

Из них работу по линейной биологии выполняли 11 школ (247 чел.), по концентрической биологии – 41 школа (1 017 чел.) Лучшие результаты за выполнение проверочной работы по биологии показали учащиеся лицея № 4 (4,45 балла) и школы № 47 (4,27 балла). Худшие результаты показали школы № 67 (2,84 балла) и № 46 (2,85 балла).

Линейная биология

Средний балл за работу по предмету составил: по городу – 3,48, по области – 3,60, по РФ – 3,44.

4 муниципальных общеобразовательных учреждения имеют средний балл выше среднегородского (36,4%).

Наиболее простыми для решения оказались задания № 1 (87,01%).

Наименьшее количество максимальных баллов получено за задание № 6.2 (26,18%).

Результаты выполнения на максимальный балл остальных заданий находятся в диапазоне от 40,16% до 73,23%.

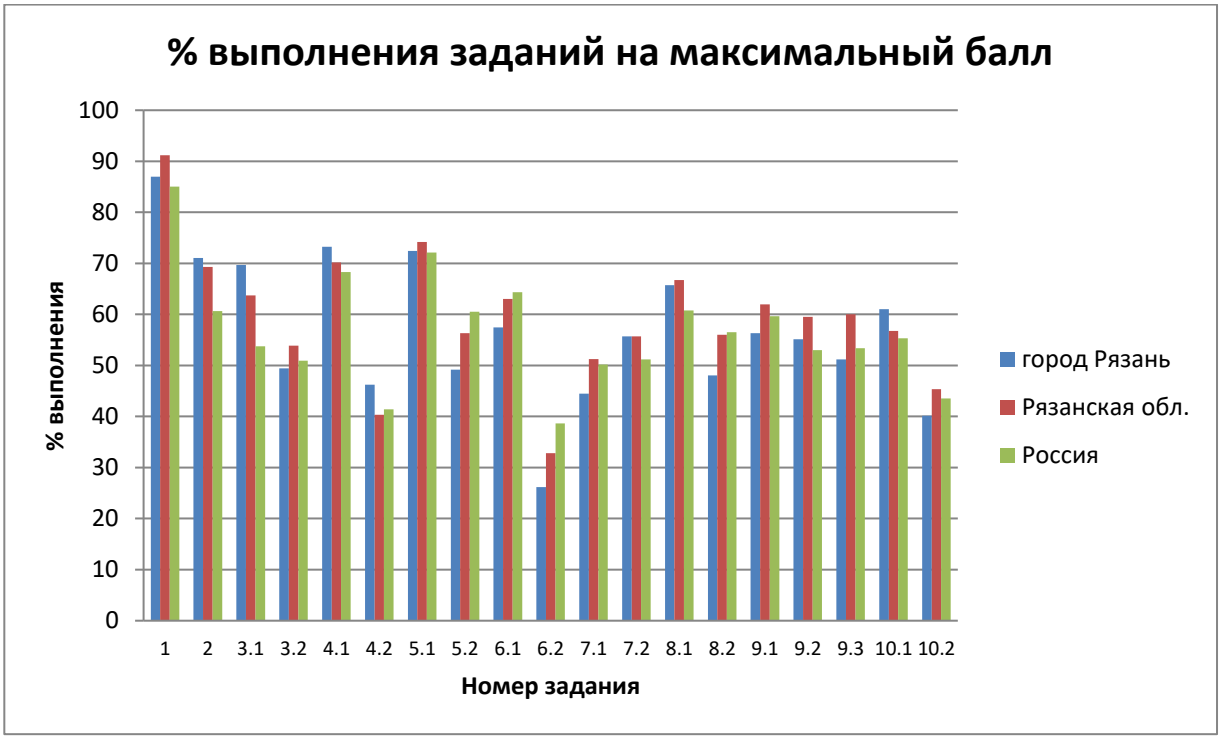

Достижение планируемых результатов

Блоки ПООП обучающийся научится / получит возможность научиться или проверяемые требования (умения) в соответствии с ФГОС (ФК ГОС)	**Макс. балл**	город Рязань	Рязанская обл.	Россия
1. Зоология – наука о животных. Методы изучения животных. Роль зоологии в познании окружающего мира и практической деятельности людей. Владеть: системой биологических знаний – понятиями, закономерностями, законами, теориями, имеющими важное общеобразовательное и познавательное значение; сведениями по истории становления биологии как науки	1	87,01	91,15	85,01
2. Простейшие и беспозвоночные животные.	2	71,06	69,31	60,64

Хордовые животные. Использовать научно-популярную литературу по биологии, справочные материалы (на бумажных и электронных носителях), ресурсы Интернета при выполнении учебных задач				
3.1. Общие свойства организмов и их проявление у животных. Осуществлять классификацию биологических объектов (животные, растения, грибов) по разным основаниям	2	69,69	63,74	53,75
3.2. Общие свойства организмов и их проявление у животных. Осуществлять классификацию биологических объектов (животные, растения, грибов) по разным основаниям	2	49,41	53,89	50,92
4.1. Значение хордовых животных в жизни человека. Описывать и использовать приемы содержания домашних животных, ухода за ними	2	73,23	70,15	68,33
4.2. Значение хордовых животных в жизни человека. Описывать и использовать приемы содержания домашних животных, ухода за ними	2	46,26	40,31	41,4
5.1. Простейшие и беспозвоночные. Хордовые животные. Выделять существенные признаки биологических объектов (клеток и организмов растений, животных, грибов, бактерий) и процессов, характерных для живых организмов	1	72,44	74,2	72,12
5.2. Простейшие и беспозвоночные. Хордовые животные. Выделять существенные признаки биологических объектов (клеток и организмов растений, животных, грибов, бактерий) и процессов, характерных для живых организмов	1	49,21	56,34	60,51
6.1. Значение простейших и беспозвоночных животных в жизни человека. Раскрывать роль биологии в практической деятельности людей, роль различных организмов в жизни человека; знать и аргументировать основные правила поведения в природе	1	57,48	63,05	64,36
6.2. Значение простейших и беспозвоночных животных в жизни человека. Раскрывать роль биологии в практической деятельности людей, роль различных организмов в жизни человека; знать и аргументировать основные правила поведения в природе	2	26,18	32,82	38,64
7.1. Простейшие и беспозвоночные. Хордовые животные. Сравнивать биологические объекты (растения, животные, бактерии, грибы), процессы жизнедеятельности; делать выводы и умозаключения на основе сравнения	2	44,49	51,22	50,17
7.2. Простейшие и беспозвоночные. Хордовые животные. Сравнивать биологические объекты (растения, животные, бактерии, грибы), процессы жизнедеятельности; делать выводы и умозаключения на основе сравнения	2	55,71	55,73	51,18
8.1. Простейшие и беспозвоночные. Хордовые животные. Ориентироваться в системе познавательных ценностей: воспринимать информацию биологического содержания в научно-популярной литературе, средствах массовой информации и интернет-ресурсах; критически	2	65,75	66,72	60,76

оценивать полученную информацию, анализируя ее содержание и данные об источнике информации				
8.2. Простейшие и беспозвоночные. Хордовые животные. Ориентироваться в системе познавательных ценностей: воспринимать информацию биологического содержания в научно-популярной литературе, средствах массовой информации и интернет-ресурсах; критически оценивать полученную информацию, анализируя ее содержание и данные об источнике информации	1	48,03	56,03	56,53
9.1. Классификация животных. Значение животных в природе и жизни человека. Использовать методы биологической науки: наблюдать и описывать биологические объекты и процессы, ставить биологические эксперименты и объяснять их результаты	1	56,3	61,98	59,64
9.2. Классификация животных. Значение животных в природе и жизни человека. Использовать методы биологической науки: наблюдать и описывать биологические объекты и процессы, ставить биологические эксперименты и объяснять их результаты	1	55,12	59,54	53,03
9.3. Классификация животных. Значение животных в природе и жизни человека. Использовать методы биологической науки: наблюдать и описывать биологические объекты и процессы, ставить биологические эксперименты и объяснять их результаты	2	51,18	60	53,39
10.1. Простейшие и беспозвоночные. Хордовые животные. Устанавливать взаимосвязи между особенностями строения и функциями клеток и тканей, органов и систем органов	1	61,02	56,79	55,31
10.2. Простейшие и беспозвоночные. Хордовые животные. Устанавливать взаимосвязи между особенностями строения и функциями клеток и тканей, органов и систем органов	1	40,16	45,34	43,53

Концентрическая биология

Средний балл за работу по предмету составил: по городу – 3,51, по области – 3,54, по РФ – 3,42.

22 (53,66%) муниципальных бюджетных общеобразовательных учреждения имеют средний балл выше среднегородского.

Наиболее простым для решения оказалось задание № 9.1 (92,92% учащихся выполнили его на максимальный балл).

Наименьшее количество максимальных баллов получено за задание № 7.2 (29,74%).

Результаты выполнения на максимальный балл остальных заданий находятся в диапазоне от 32,35% до 87,32%.

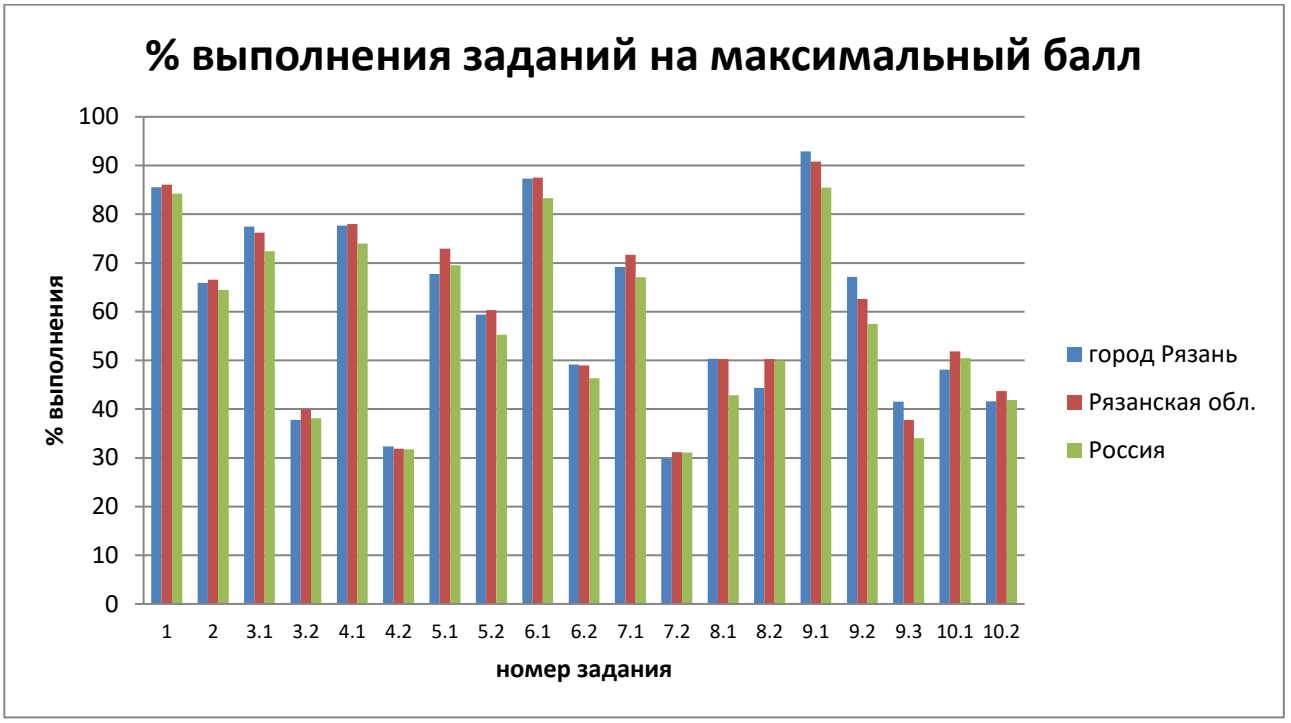

Достижение планируемых результатов

Блоки ПООП обучающийся научится / получит возможность научиться или проверяемые требования (умения) в соответствии с ФГОС (ФК ГОС)	**Макс. балл**	город Рязань	Рязанская обл.	Россия
1. Биология – наука о живых организмах. Опора и движение Кровь и кровообращение Дыхание и пищеварение. Обмен веществ и энергии. Выделение. Сенсорные системы Здоровье человека и его охрана. Владеть системой биологических знаний – понятиями, закономерностями, законами, теориями, имеющими важное общеобразовательное и познавательное значение; сведениями по истории становления биологии как науки. Знать и аргументировать основные принципы здорового образа жизни, рациональной организации труда и отдыха; Анализировать и оценивать влияние факторов риска на здоровье человека; Описывать и использовать приемы оказания первой помощи	1	85,55	86,05	84,22
2. Биология – наука о живых организмах. Опора и движение Кровь и кровообращение Дыхание и пищеварение. Обмен веществ и энергии. Выделение. Сенсорные системы Здоровье человека и его охрана. Владеть системой биологических знаний – понятиями, закономерностями, законами, теориями, имеющими важное общеобразовательное и познавательное	2	65,88	66,58	64,48

значение; сведениями по истории становления биологии как науки. Знать и аргументировать основные принципы здорового образа жизни, рациональной организации труда и отдыха; Анализировать и оценивать влияние факторов риска на здоровье человека; Описывать и использовать приемы оказания первой помощи				
3.1. Нейрогуморальная регуляция функций организма Опора и движение Кровь и кровообращение Дыхание и пищеварение. Обмен веществ и энергии. Выделение. Размножение и развитие. Сенсорные системы Здоровье человека и его охрана. Научится пользоваться научными методами для распознания биологических проблем; давать научное объяснение биологическим фактам, процессам, явлениям, закономерностям, их роли в жизни организмов и человека; проводить наблюдения за живыми объектами, собственным организмом; описывать биологические объекты, процессы и явления; ставить несложные биологические эксперименты и интерпретировать их результаты	2	77,48	76,24	72,38
3.2. Нейрогуморальная регуляция функций организма Опора и движение Кровь и кровообращение Дыхание и пищеварение. Обмен веществ и энергии. Выделение. Размножение и развитие. Сенсорные системы Здоровье человека и его охрана. Научится пользоваться научными методами для распознания биологических проблем; давать научное объяснение биологическим фактам, процессам, явлениям, закономерностям, их роли в жизни организмов и человека; проводить наблюдения за живыми объектами, собственным организмом; описывать биологические объекты, процессы и явления; ставить несложные биологические эксперименты и интерпретировать их результаты	2	37,81	39,93	38,12
4.1. Общий план строения организма человека. Различать по внешнему виду, схемам и описаниям реальные биологические объекты (клетки, ткани органы, системы органов) или их изображения, выявлять отличительные признаки биологических объектов;	2	77,68	77,96	73,95
4.2. Общий план строения организма человека. Различать по внешнему виду, схемам и описаниям реальные биологические объекты (клетки, ткани органы, системы органов) или их изображения, выявлять отличительные признаки биологических объектов;	2	32,35	31,85	31,75
5.1. Общий план строения организма человека.	1	67,75	72,91	69,49

Выделять существенные признаки биологических объектов (животных клеток и тканей, органов и систем органов человека) и процессов жизнедеятельности, характерных для организма человека;				
5.2. Общий план строения организма человека. Выделять существенные признаки биологических объектов (животных клеток и тканей, органов и систем органов человека) и процессов жизнедеятельности, характерных для организма человека;	1	59,39	60,3	55,23
6.1. Общий план строения организма человека. Нейрогуморальная регуляция функций организма. Опора и движение. Кровь и кровообращение. Дыхание и пищеварение. Выделение продуктов жизнедеятельности. Размножение и развитие. Сенсорные системы (анализаторы). Различать по внешнему виду, схемам и описаниям реальные биологические объекты (клетки, ткани органы, системы органов) или их изображения, выявлять отличительные признаки биологических объектов;	1	87,32	87,49	83,32
6.2. Общий план строения организма человека. Нейрогуморальная регуляция функций организма. Опора и движение. Кровь и кровообращение. Дыхание и пищеварение. Выделение продуктов жизнедеятельности. Размножение и развитие. Сенсорные системы (анализаторы). Различать по внешнему виду, схемам и описаниям реальные биологические объекты (клетки, ткани органы, системы органов) или их изображения, выявлять отличительные признаки биологических объектов;	2	49,16	48,94	46,31
7.1. Нейрогуморальная регуляция функций организма. Опора и движение. Кровь и кровообращение. Дыхание и пищеварение. Обмен веществ и энергии и выделение. Размножение и развитие. Сенсорные системы (анализаторы). Высшая нервная деятельность. Различать по внешнему виду, схемам и описаниям реальные биологические объекты (клетки, ткани органы, системы органов) или их изображения, выявлять отличительные признаки биологических объектов;	2	69,17	71,65	67,1
7.2. Нейрогуморальная регуляция функций организма. Опора и движение. Кровь и кровообращение. Дыхание и пищеварение. Обмен веществ и энергии и выделение. Размножение и развитие. Сенсорные системы (анализаторы). Высшая нервная деятельность. Различать по внешнему виду, схемам и описаниям реальные биологические объекты (клетки, ткани органы, системы органов) или их изображения, выявлять отличительные признаки биологических объектов;	2	29,74	31,15	31,09
8.1. Нейрогуморальная регуляция функций организма. Опора и движение. Кровь и кровообращение. Дыхание и пищеварение. Обмен веществ и энергии. Выделение продуктов жизнедеятельности. Размножение и развитие. Сенсорные системы	2	50,34	50,26	42,87

(анализаторы). Высшая нервная деятельность. Устанавливать взаимосвязи между особенностями строения и функциями клеток и тканей, органов и систем органов;				
8.2. Нейрогуморальная регуляция функций организма. Опора и движение. Кровь и кровообращение. Дыхание и пищеварение. Обмен веществ и энергии. Выделение продуктов жизнедеятельности. Размножение и развитие. Сенсорные системы (анализаторы). Высшая нервная деятельность. Устанавливать взаимосвязи между особенностями строения и функциями клеток и тканей, органов и систем органов;	1	44,35	50,26	49,94
9.1. Обмен веществ и энергии. Выделение продуктов жизнедеятельности. Знать и аргументировать основные принципы здорового образа жизни, рациональной организации труда и отдыха	1	92,92	90,78	85,46
9.2. Обмен веществ и энергии. Выделение продуктов жизнедеятельности. Знать и аргументировать основные принципы здорового образа жизни, рациональной организации труда и отдыха	1	67,16	62,62	57,5
9.3. Обмен веществ и энергии. Выделение продуктов жизнедеятельности. Знать и аргументировать основные принципы здорового образа жизни, рациональной организации труда и отдыха	2	41,54	37,77	34,03
10.1. Биология – наука о живых организмах. Общий план строения организма человека Нейрогуморальная регуляция функций организма. Опора и движение. Кровь и кровообращение. Дыхание и пищеварение. Обмен веществ и энергии. Выделение продуктов жизнедеятельности. Размножение и развитие. Сенсорные системы (анализаторы). Высшая нервная деятельность. Здоровье человека и его охрана. Аргументировать, приводить доказательства взаимосвязи человека и окружающей среды, родства человека с животными; Аргументировать, приводить доказательства отличий человека от животных	1	48,08	51,85	50,45
10.2. Биология – наука о живых организмах. Общий план строения организма человека Нейрогуморальная регуляция функций организма. Опора и движение. Кровь и кровообращение. Дыхание и пищеварение. Обмен веществ и энергии. Выделение продуктов жизнедеятельности. Размножение и развитие. Сенсорные системы (анализаторы). Высшая нервная деятельность. Здоровье человека и его охрана. Аргументировать, приводить доказательства взаимосвязи человека и окружающей среды, родства человека с животными; Аргументировать, приводить доказательства отличий человека от животных	1	41,59	43,72	41,89

Сравнительные данные за несколько лет

Год	Количество ОУ, писавших работу	Количество учащихся, писавших работу	Средняя оценка
2020	14	417	3,58
2021	51	1 371	3,78
2022	52	1 264	3,48 – линейная 3,51 – концентрическая