Всероссийская проверочная работа по обществознанию
8 класс (2022 год)

Всего во Всероссийской проверочной работе по обществознанию для 8-х классов приняли участие 54 образовательных учреждения. Работу выполняли 1 338 учеников.

Средний балл за работу по предмету «обществознание» по городу составил 3,43, по области – 3,46, по РФ – 3,39.

26 муниципальных общеобразовательных учреждений (48,15%) имеют средний балл выше среднегородского или равный ему.

Лучшие результаты за выполнение проверочной работы по обществознанию показали учащиеся школ № 72 (4,21) и № 30 (4,18).

Низкие результаты – в школе № 45 (2,13).

Наиболее простым для решения оказалось задание № 5 (87,22% учеников выполнили задание).

Наименьшее количество максимальных баллов получено за задание № 10.2 (28,8%).

Результаты выполнения на максимальный балл остальных заданий находятся в диапазоне от 33,43% до 75,41%.

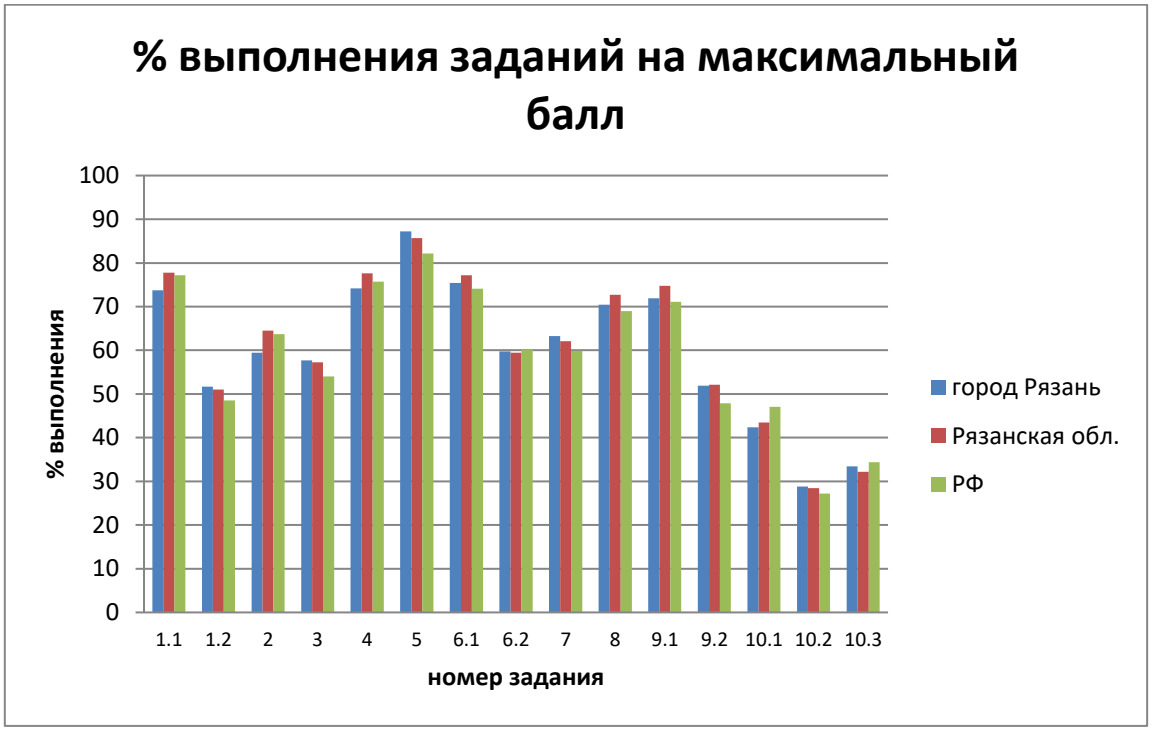

Достижение планируемых результатов

Блоки ПООП обучающийся научится / получит возможность научиться или проверяемые требования (умения) в соответствии с ФГОС (ФК ГОС)	**Макс. балл**	город Рязань	Рязанская обл.	РФ
1.1. Приобретение теоретических знаний и опыта применения полученных знаний и умений для определения собственной активной позиции в общественной жизни, для решения типичных задач в области социальных отношений, адекватных возрасту обучающихся, межличностных отношений, включая отношения между людьми различных национальностей и вероисповеданий, возрастов и социальных групп; развитие социального кругозора и формирование познавательного интереса к изучению общественных дисциплин;	1	73,77	77,76	77,18

В модельных и реальных ситуациях выделять сущностные характеристики и основные виды деятельности людей, объяснять роль мотивов в деятельности человека;				
1.2. Выполнять несложные практические задания по анализу ситуаций, связанных с различными способами разрешения межличностных конфликтов; выражать собственное отношение к различным способам разрешения межличностных конфликтов	3	51,71	51,01	48,52
2. Приобретение теоретических знаний и опыта применения полученных знаний и умений для определения собственной активной позиции в общественной жизни, для решения типичных задач в области социальных отношений, адекватных возрасту обучающихся, межличностных отношений, включая отношения между людьми различных национальностей и вероисповеданий, возрастов и социальных групп; развитие социального кругозора и формирование познавательного интереса к изучению общественных дисциплин; Использовать знания о биологическом и социальном в человеке для характеристики его природы; характеризовать и иллюстрировать конкретными примерами группы потребностей человека; приводить примеры основных видов деятельности человека; различать экономические, социальные, политические, культурные явления и процессы общественной жизни	1	59,44	64,52	63,67
3. Освоение приемов работы с социально значимой информацией, ее осмысление; развитие способностей обучающихся делать необходимые выводы и давать обоснованные оценки социальным событиям и процессам; развитие социального кругозора и формирование познавательного интереса к изучению общественных дисциплин; Находить, извлекать и осмысливать информацию различного характера, полученную из доступных источников (фотоизображений), систематизировать, анализировать полученные данные; применять полученную информацию для соотнесения собственного поведения и поступков других людей с нормами поведения, установленными законом	2	57,69	57,27	54,03
4. Приобретение теоретических знаний и опыта применения полученных знаний и умений для определения собственной активной позиции в общественной жизни, для решения типичных задач в области социальных отношений, адекватных возрасту обучающихся, межличностных отношений, включая отношения между людьми различных национальностей и вероисповеданий, возрастов и социальных групп; развитие социального кругозора и формирование познавательного интереса к изучению общественных дисциплин . Использовать знания о биологическом и социальном в человеке для характеристики его природы; характеризовать и иллюстрировать конкретными примерами группы потребностей человека; приводить примеры основных видов деятельности человека;	1	74,15	77,65	75,71

различать экономические, социальные, политические, культурные явления и процессы общественной жизни				
5. Приобретение теоретических знаний и опыта применения полученных знаний и умений для определения собственной активной позиции в общественной жизни, для решения типичных задач в области социальных отношений, адекватных возрасту обучающихся. Выполнять несложные практические задания, основанные на ситуациях жизнедеятельности человека в разных сферах общества	1	87,22	85,71	82,15
6.1. Понимание основных принципов жизни общества, основ современных научных теорий общественного развития; формирование основ правосознания для соотнесения собственного поведения и поступков других людей с нравственными ценностями и нормами поведения, установленными законодательством Российской Федерации, убежденности в необходимости защищать правопорядок правовыми способами и средствами, умений реализовывать основные социальные роли в пределах своей дееспособности; развитие социального кругозора и формирование познавательного интереса к изучению общественных дисциплин	1	75,41	77,15	74,14
6.2. Использовать знания о биологическом и социальном в человеке для характеристики его природы; характеризовать и иллюстрировать конкретными примерами группы потребностей человека; приводить примеры основных видов деятельности человека; различать экономические, социальные, политические, культурные явления и процессы общественной жизни; Наблюдать и характеризовать явления и события, происходящие в различных сферах общественной жизни	1	59,73	59,45	60,16
7. Приобретение теоретических знаний и опыта применения полученных знаний и умений для определения собственной активной позиции в общественной жизни, для решения типичных задач в области социальных отношений, адекватных возрасту обучающихся. Выполнять несложные практические задания, основанные на ситуациях жизнедеятельности человека в разных сферах общества	2	63,26	62,05	59,92
8. Умение осознанно использовать речевые средства в соответствии с задачей коммуникации; владение устной и письменной речью, монологической контекстной речью формулировать и аргументировать собственные суждения, касающиеся отдельных вопросов экономической жизни и опирающиеся на экономические знания и личный опыт; использовать полученные знания при анализе фактов поведения участников экономической деятельности; оценивать этические нормы трудовой и предпринимательской деятельности; раскрывать рациональное поведение субъектов экономической деятельности; характеризовать экономику семьи; анализировать структуру семейного бюджета; использовать полученные знания при анализе фактов поведения участников экономической деятельности;	1	70,43	72,69	68,99

межличностных отношений, включая отношения между людьми различных национальностей и вероисповеданий, возрастов и социальных групп; развитие социального кругозора и формирование познавательного интереса к изучению общественных дисциплин. Выполнять несложные практические задания				
9.1. Освоение приемов работы с социально значимой информацией, ее осмысление; развитие способностей обучающихся делать необходимые выводы и давать обоснованные оценки социальным событиям и процессам; развитие социального кругозора и формирование познавательного интереса к изучению общественных дисциплин	1	71,92	74,78	71,09
9.2. Находить, извлекать и осмысливать информацию различного характера, полученную из доступных источников (фотоизображений), систематизировать, анализировать полученные данные; применять полученную информацию для соотнесения собственного поведения и поступков других людей с нормами поведения, установленными законом	2	51,93	52,12	47,87
10.1. Приобретение теоретических знаний и опыта применения полученных знаний и умений для определения собственной активной позиции в общественной жизни, для решения типичных задач в области социальных отношений, адекватных возрасту обучающихся. Выполнять несложные практические задания, основанные на ситуациях жизнедеятельности человека в разных сферах общества	1	42,35	43,5	47,09
10.2. Приобретение теоретических знаний и опыта применения полученных знаний и умений для определения собственной активной позиции в общественной жизни, для решения типичных задач в области социальных отношений, адекватных возрасту обучающихся . Выполнять несложные практические задания, основанные на ситуациях жизнедеятельности человека в разных сферах общества	3	28,8	28,42	27,22
10.3. Приобретение теоретических знаний и опыта применения полученных знаний и умений для определения собственной активной позиции в общественной жизни, для решения типичных задач в области социальных отношений, адекватных возрасту обучающихся. Выполнять несложные практические задания, основанные на ситуациях жизнедеятельности человека в разных сферах общества	1	33,43	32,21	34,42

Сравнительные данные за несколько лет

Год	Количество ОУ, писавших работу	Количество учащихся, писавших работу	Средняя оценка
2020	20	817	3,44
2021	55	1 397	3,53
2022	54	1 338	3,43